

**Agenzia delle Entrate
CATASTO FABBRICATI
Ufficio Provinciale di
Milano**

Dichiarazione protocollo n. MI0020156 del 19/01/2016

Planimetria di u.i.u. in Comune di Milano

Viale Abruzzi

civ.

Identificativi Catastali:

Sezione:

Foglio:

Particella:

Subalterno:

Compilata da:
Ciccioni Claudio Adriano

Iscritto all'albo:
Architetti

Prov. Milano

N. 12693

Scheda n. 1

Scala 1:200

**PIANO
OTTAVO**

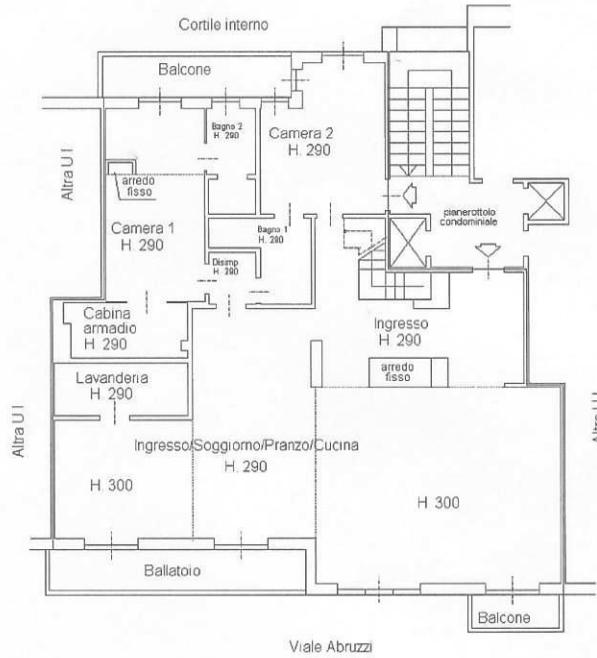

**PIANO
NONO**



**PIANO
INTERRATO
(S2)**

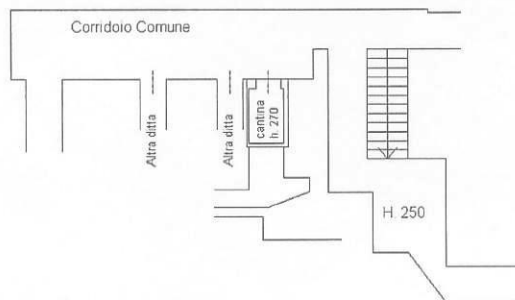

Ultima planimetria in atti

Data: 05/10/2020 - n. T52534 - Richiedente:

Totale schede: 1 - Formato di acquisizione: A4(210x297) - Formato stampa richiesto: A4(210x297)

Catasto dei Fabbricati - Situazione al 05/10/2020 - Comune di MILANO (F205) - < Foglio: - Particella: - Subalterno:
VIALE ABRUZZI n. piano: 8-9-S2 scala: