



NUOVO CATASTO EDILIZIO URBANO

(R. DECRETO-LEGGE 13 APRILE 1939, N. 652)

Planimetria dell'immobile situato nel Comune di MILANO Via RONCHI, 24

Ditta SOC. COOP. EDILIZIA S. GIUSEPPE S.R.L. CON SEDE IN MILANO

Allegata alla dichiarazione presentata all'Ufficio Tecnico Erariale di MILANO

Sebeda C. N.° 0248624

PIANO
SESTO

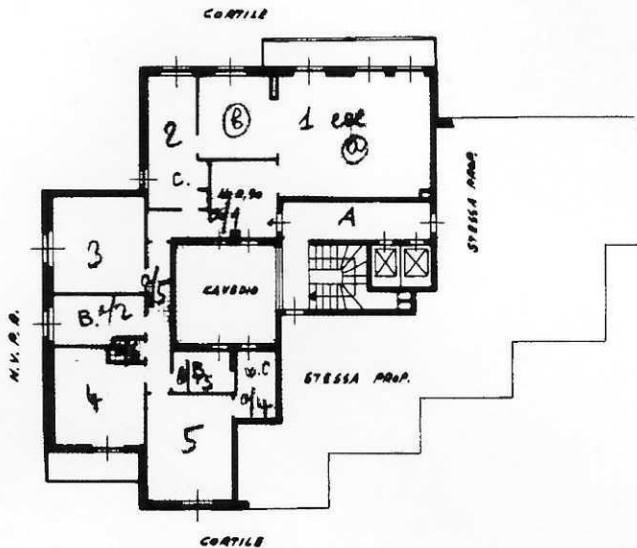

SEMINTERRATO

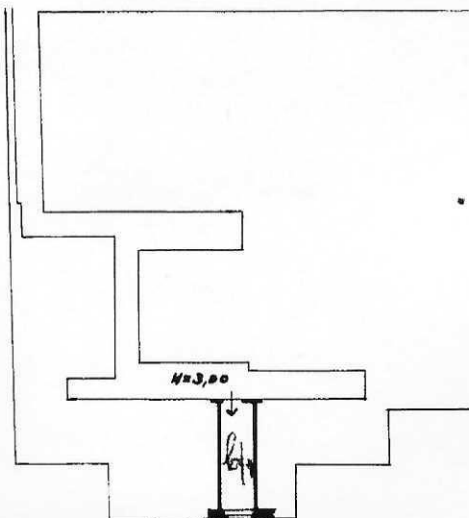

ORIENTAMENTO



SCALA DI 1:200

SPAZIO RISERVATO PER LE ANNOTAZIONI D'UFFICIO

DATA

2 AGO 1971

PROT. N°

8008

Compilata dall'ING. VITTORIO
(Titolo, nome e cognome del tecnico)

MARTEGANI

Iscritto all'Albo degli INGEGNERI

della Provincia di **MILANO**

DATA **10-7-71**

Firma:

Martegani