



# NUOVO CATASTO EDILIZIO URBANO

(D. DECRETO LEGGE 13 APRILE 1929, N. 402)

Planimetria dell'immobile situato nel Comune di **MILANO**

Via **PLINIO** n° 46

Ditta **DE CESARE CONSIGLIA** nata a Ponza il. 5-10-1920

Allegata alla dichiarazione presentata all'Ufficio Tecnico Erariale di **MILANO**

N° L-0068881

## 167130

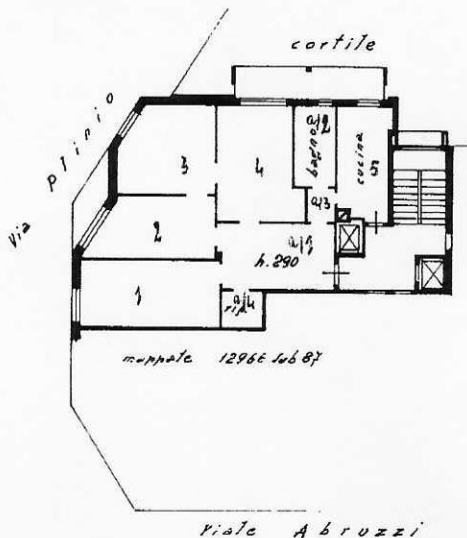

**PIANO SECONDO**

90

**PIANO 2° SOTTERRANEO**

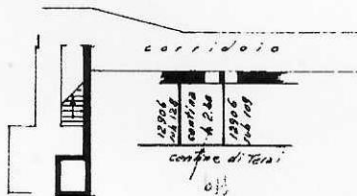

ORIENTAMENTO



SCALA DI 1. 200

SPAZIO RISERVATO PER LE ANNOTAZIONI D'UFFICIO

DATA  
PROT. N°

Compilata dal **Perito Edile**  
(Titolo, nome e cognome del tecnico)  
**BRUNO MONTALSETTI**

Iscritto all'Albo de **Periti Edili n° 697**  
della Provincia di **Milano**

DATA 15/1/1965

Firma: Bruno Montalsetti